

**SILVIA GRAFFIGNA**  
RESTAURATORE

**PORTICI DI SOTTORIPA**

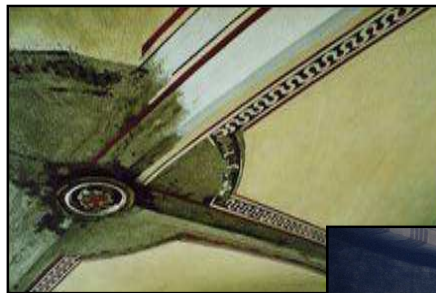

DUE VOLTE A CROCIERA epoca sec. XIII (Genova)  
A LATO E SOPRA: Particolari delle decorazioni ad affresco prima dell'intervento.  
SOTTO: Fase di stuccatura.  
Per riportare alla luce le decorazioni originali ad affresco si è proceduto allo scialbo totale dell'intonaco che le ricopriva.

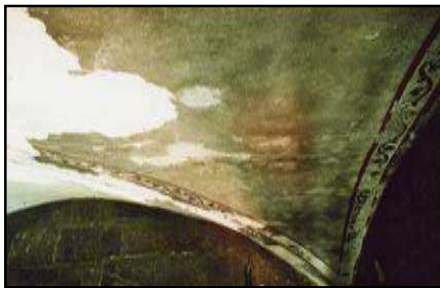

A LATO: Le due volte dopo l'intervento di restauro.

SOTTO: Particolari delle decorazioni centrali dopo l'intervento.

